Elektrozaczep standardowy YB17-12-S

Specyfikacja:

- Blacha krótka
- Elektrozaczep standardowy 8-12 V AC/DC
- Rezystancja 20 Ohm
- Pobór prądu 12V AC 410 mA
- Pobór prądu 12V DC 600 mA

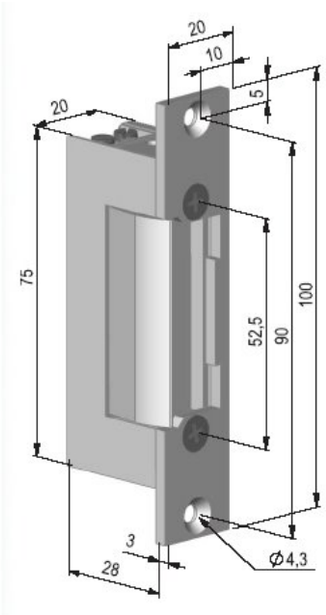

Elektrozaczep standardowy YB17-12-SH z pamięcią

Specyfikacja:

- Blacha krótka
- Elektrozaczep standardowy z pamięcią 8-12 V AC/DC
- Rezystancja 20 Ohm
- Pobór prądu 12 V AC 410 mA
- Pobór prądu 12 V DC 600 mA

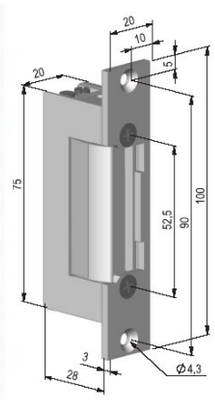

Elektrozaczep standardowy YB17-12-SM z odblokowaniem

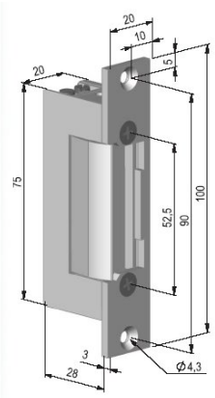

Specyfikacja:

- Blacha krótka
- Elektrozaczep standardowy z odblokowaniem 8 -12V AC/DC
- Rezystancja 20 Ohm
- Pobór prądu 12 V AC 410 mA
- Podór prądu 12 V DC 600 mA

Elektrozaczep standardowy YB17-12D-S niskoprądowy

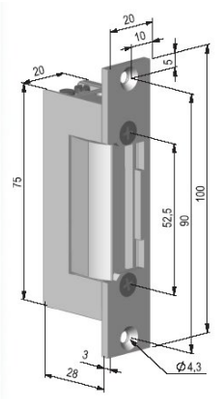

Specyfikacja:

- Blacha krótka
- Elektrozaczep standardowy niskoprądowy 12V DC
- Rezystancja 52 Ohm
- Pobór prądu 12 V DC 230 mA

Elektrozaczep standardowy YB17-12D-SH niskoprądowy z pamięcią

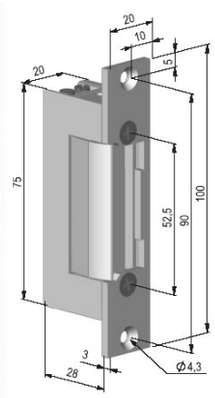

Specyfikacja:

- Blacha krótka
- Elektrozaczep standardowy niskoprądowy z pamięcią 12V DC
- Rezystancja 52 Ohm
- Pobór prądu 12 V DC 230 mA

Elektrozaczep standardowy YB17-12D-SM niskoprądowy z odblokowaniem

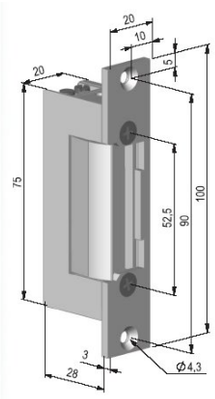

Specyfikacja:

- Blacha krótka
- Elektrozaczep standardowy niskoprądowy z odblokowaniem 12 V DC
- Rezystancja 52 Ohm
- Pobór prądu 12 V DC 230 mA

Elektrozaczep standardowy YB17-12D-LR niskoprądowy z mikroprzełącznikiem

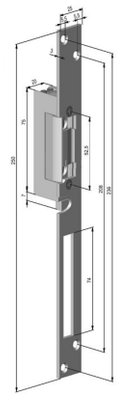

Specyfikacja:

- Blacha długa
- Elektrozaczep standardowy niskoprądowy z mikroprzełącznikiem 12 V DC
- Rezystancja 52 Ohm
- Pobór prądu 12 V DC 230 mA

Elektrozaczep standardowy YB17-24D-S niskoprądowy

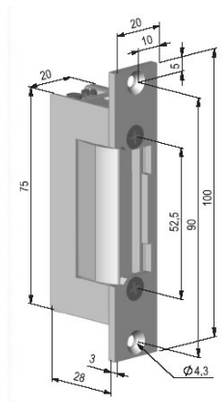

Specyfikacja:

- Blacha krótka
- Elektrozaczep standardowy niskoprądowy 20 - 24 V DC
- Rezystancja 200 Ohm
- Pobór prądu 24 V DC 120 mA

Elektrozaczep standardowy YB17-24D-LR niskoprądowy z mikroprzełącznikiem

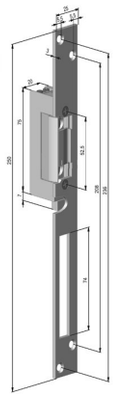

Specyfikacja:

- Blacha długa
- Elektrozaczep standardowy niskoprądowy z mikroprzełącznikiem 20 - 24 V DC
- Rezystancja 200 Ohm
- Pobór prądu 24 V DC 120 mA

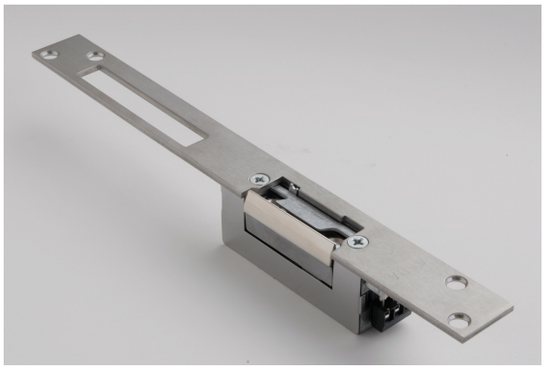

Elektrozaczep rewersyjny
YB37-12D-S

Blacha krótka
Elektrozaczep rewersyjny 12 V DC

Rezystancja 66,7 Ohm
Pobór prądu 12 V DC 180 mA

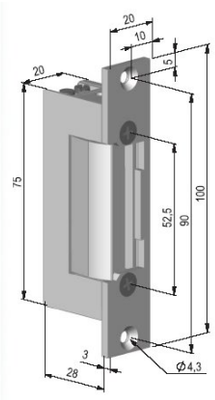

Elektrozaczep rewersyjny
YB37-12D-LR z mikroprzełącznikiem

Blacha długa
Elektrozaczep rewersyjny 12 V DC z mikroprzełącznikiem

Rezystancja 66,7 Ohm
Pobór prądu 12 V DC 180 mA

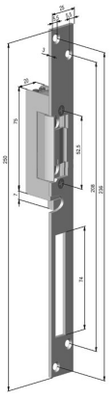

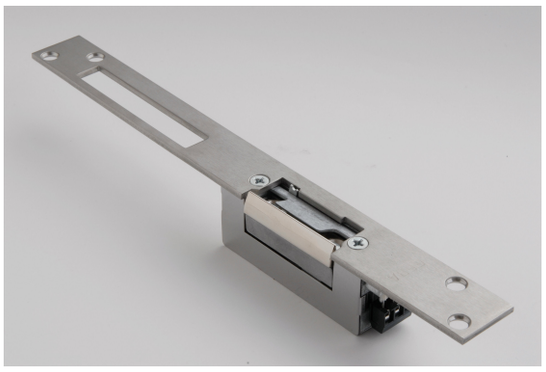

Elektrozaczep rewersyjny
YB37-24D-S

Blacha krótka
Elektrozaczep rewersyjny 24V DC

Rezystancja 253 Ohm
Pobór prądu 24V DC 95 mA

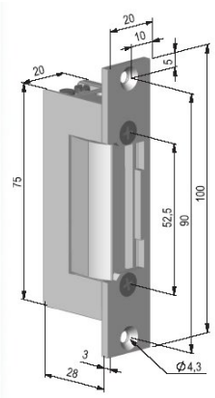

Elektrozaczep rewersyjny
YB37-24D-LR z mikroprzełącznikiem

Blacha długa
Elektrozaczep rewersyjny z mikroprzełącznikiem24V DC
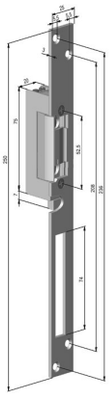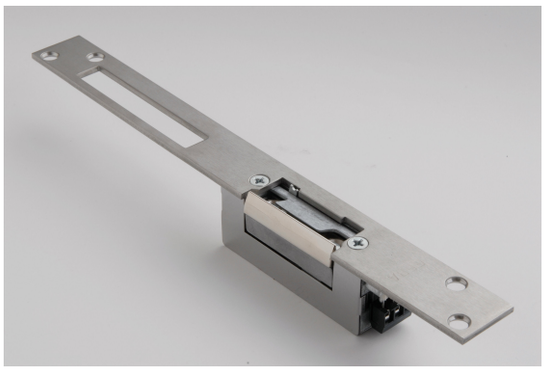
Rezystancja 253 Ohm
Pobór prądu 24V DC 95 mA